



PASS'ÂGE

17-25 ANS

**Centre d'Activités
Thérapeutiques et
de Temps de Groupe
*hors les murs***

94G13-G17



GRUPE HOSPITALIER
PAUL GUIRAUD





POUR QUI ?

PASS'ÂGE est un Centre d'Activités
Thérapeutiques et de Temps de Groupe
(CATTG) **hors les murs**.

Il est destiné aux **jeunes adultes de 17-25 ans**
en situation de **souffrance psychique**
présentant des troubles tels que :

- mal-être persistant
 - isolement social
 - repli sur soi-même
 - crises familiales
- troubles du comportement
 - addictions...

Les communes concernées
par le dispositif **PASS'ÂGE** sont :

- Chevilly-Larue
 - Fresnes
 - Rungis
 - Thiais
- L'Haÿ-les-Roses
 - Villejuif



C'EST QUOI ?

PASS'ÂGE est un dispositif innovant qui propose un **accompagnement thérapeutique adapté** en dehors des structures hospitalières traditionnelles.

PASS'ÂGE permet aux jeunes de bénéficier d'un accompagnement individualisé, d'un soutien psychologique et d'activités thérapeutiques.

Ce dispositif se déroule dans des lieux partenaires ancrés dans la ville favorisant ainsi une prise en charge dynamique.

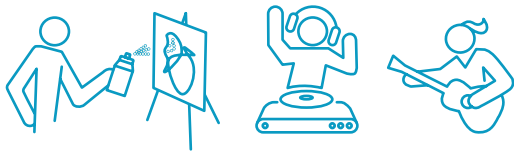



COMMENT ?

L'accès au dispositif **PASS'ÂGE** se fait **par mail** sur demande du **psychiatre référent** (Centres Médico-Psychologiques, unités d'hospitalisation psychiatrique, hôpitaux de jours, SafeBus).

Afin de faciliter les parcours de soins les plus complexes, des entretiens d'accueil peuvent être organisés au sein des structures prescriptrices.



CONTACT

**du lundi au vendredi
de 9h à 16h30**

passage@gh-paulguiraud.fr



L'ÉQUIPE

PASS'ÂGE est rattaché au pôle 94G13-G17
du groupe hospitalier Fondation Vallée
– Paul Guiraud.

Dr Anne Rauzy

Cheffe de pôle

Thierry Mbock

Cadre supérieur de pôle

Dr Vincent Shannon

Psychiatre

Cadre de santé

Infirmier(e)s

Psychologue

Ergothérapeute

Secrétaire



GROUPE HOSPITALIER
PAUL GUIRAUD

www.psyesudparis.fr

